



VALDELA PLAYA INMOBILIARIA

Paseo Marítimo, 33
El Puerto de Santa María

Teléfono: 856387382
Teléfono 2: 650211623
e-mail: valdelaplaya23@gmail.com

Referencia: **359-A-1-VA-B-20**
Tipo inmueble: Apartamento Bajo
Operación: Alquiler
Precio: **400 €**
Estado: Buen estado

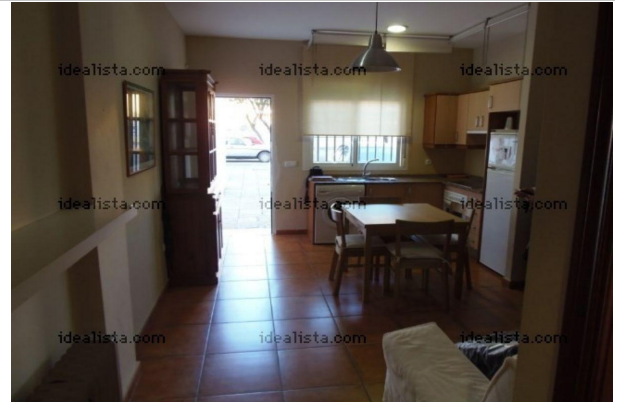

Planta: Baja
Población: El Puerto de Santa María
Provincia: Cádiz
Cod. postal: 11500
Zona: VALDELAGRANA



M² construidos:	45	Suelo de:	terrazo	Garajes:	1
Dormitorios:	1	Orientación:	sureste	Baños:	1
Antigüedad:	entre 25 y 30 años	Exterior/Interior:	exterior	Armarios:	1

Descripción:

PRECIOSO BAJO IDEAL PARA PASAR UNA TEMPORADA, DISPONE DE PISCINAS, APARCAMIENTO, PISTAS DE TENIS, A 5 MINUTOS DE LA PLAYA. CONSULTAR OPCIONES DE ALQUILER.